REPUBLIQUE FRANCAISE
Canton de Ceton – Arrondissement de Mortagne-au-Perche
Val-au-Perche réunit les communes historiques de Gémages, L'Hermitière, Mâle, La Rouge, Saint-Agnan-sur-Erre et Le Theil-sur-Huisne

N°211/2022

ARRETE DE VOIRIE PORTANT PERMIS DE STATIONNEMENT

LE MAIRE

VU la demande en date du 07/10/2022 par laquelle M. JAKUBOWICZ Arek, société DML-BOVIS, 19 Boulevard des Nations 14540 BOURGUEBUS

sollicite l'autorisation de stationnement suivante : stationnement d'un camion 19T de 18 m de long voie communale, face au 11, Place des Teilleuls - Le Theil-sur-Huisne 61260 Val-au-Perche pour effectuer la dépose de coffres,
au droit de la parcelle cadastrée section AA n°194,

VU le code de la voirie routière,

VU le code général des collectivités territoriales,

VU la loi 82-213 du 02 mars 1982 relative aux droits et libertés des communes, des départements et des régions, modifiée et complétée par la loi 82-623 du 22 juillet 1982 et par la loi 83-8 du 07 janvier 1983,

VU le règlement général de voirie du 22/01/1965 relatif à la conservation et à la surveillance des voies communales,

VU l'état des lieux,

ARRETE

ARTICLE 1 - Autorisation.

Le bénéficiaire est autorisé à occuper le domaine public comme énoncé dans sa demande : demande d'autorisation pour le stationnement d'un camion de 18 mètres de long, sur la voie publique face au 11, place des Teilleuls Le Theil-sur-Huisne 61260 Val-au-Perche, pour d'effectuer la dépose de coffres, à charge pour lui de se conformer aux dispositions des articles suivants :

ARTICLE 2 - Prescriptions techniques particulières.

- Disposition spéciale : la circulation des véhicules s'effectuera sur chaussée rétrécie entre le n°10 et 11, place des Teilleuls. Le stationnement des véhicules sera interdit face aux n°10 et n°11. Le camion devra quitter la commune par la rue de la Croix et l'Avenue du Perche car la rue de l'Arche sera exceptionnellement interdite à la circulation le lundi 14 novembre 2022 entre 7h et 21h.

ARTICLE 3 - Sécurité et signalisation de chantier.

Le bénéficiaire devra signaler son chantier conformément aux dispositions suivantes :

Le bénéficiaire aura la charge de la signalisation réglementaire de son chantier et sera responsable des accidents pouvant survenir par défaut ou insuffisance de cette signalisation.

ARTICLE 4 - Implantation ouverture de chantier et récolement.

Sans objet

ARTICLE 5 - Responsabilité.

Cette autorisation est délivrée à titre personnel et ne peut être cédée.

ARTICLE 6 - Formalités d'urbanisme.

Le présent arrêté ne dispense pas le bénéficiaire de procéder, si nécessaire, aux formalités d'urbanisme prévues par le code de l'urbanisme notamment dans ses articles L421-1 et suivants.

ARTICLE 7 - Validité et renouvellement de l'arrêté remise en état des lieux

La présente autorisation est délivrée à titre précaire et révocable, et ne confère aucun droit réel à son titulaire : elle peut être retirée à tout moment pour des raisons de gestion de voirie sans qu'il puisse résulter, pour ce dernier, de droit à indemnité.

Elle est consentie, en ce qui concerne l'occupation de la dépendance domaniale pour une durée de 1 jour, le lundi 14 novembre 2022 de 9h à 18h.

Fait à Val-au-Perche, le 18 octobre 2022,

Le Maire,

Sébastien THIROUARD

COMMUNE DE VAL-AU-PERCHE (Orne)

DIFFUSIONS
Le bénéficiaire pour attribution
La commune déléguée de LE THEIL SUR HUISNE

Conformément aux dispositions de la loi 78-17 du 06/01/1978 relative à l'informatique, aux fichiers et aux libertés, le bénéfi-ciaire est informé qu'il dispose d'un droit d'accès et de rectification qu'il peut exercer, pour les informations le concernant, auprès de la subdivision départementale de l'équipement ci-dessus désignée.

Département :
ORNE

Commune :
VAL-AU-PERCHE

DIRECTION GÉNÉRALE DES FINANCES PUBLIQUES

EXTRAIT DU PLAN CADASTRAL

Le plan visualisé sur cet extrait est géré par le centre des impôts foncier suivant :
PTGC-POLE TOPOGRAPHIQUE
ET DE GESTION CADASTRALE 6 bis rue Jean Joly 61200
61200 ARGENTAN
tél. 02.33.12.18.90 -fax
ptgc.orne@dgfip.finances.gouv.fr

Section : AA
Feuille : 000 AA 01

Échelle d'origine : 1/1000
Échelle d'édition : 1/1000

Date d'édition : 21/09/2022
(fuseau horaire de Paris)

Coordonnées en projection : RGF93CC49
©2022 Direction Générale des Finances Publiques

Cet extrait de plan vous est délivré par :

cadastre.gouv.fr

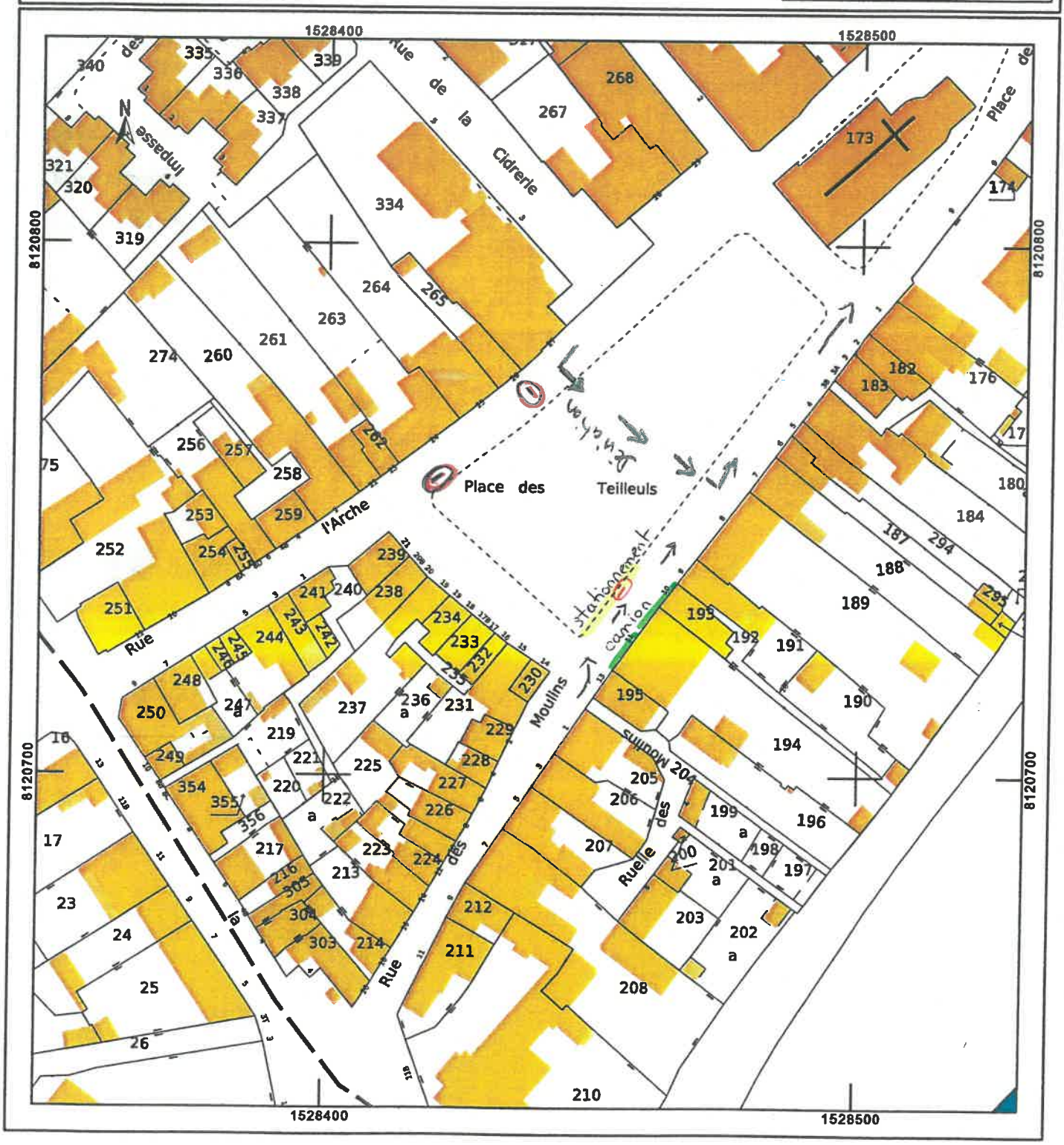

Département :
ORNE

Commune :
VAL-AU-PERCHE

DIRECTION GÉNÉRALE DES FINANCES PUBLIQUES

EXTRAIT DU PLAN CADASTRAL

Le plan visualisé sur cet extrait est géré par le centre des impôts foncier suivant :
PTGC-POLE TOPOGRAPHIQUE
ET DE GESTION CADASTRALE 6 bis rue Jean Joly 61200
61200 ARGENTAN
tél. 02.33.12.18.90 -fax
ptgc.orne@dgfip.finances.gouv.fr

Section : AA
Feuille : 000 AA 01

Échelle d'origine : 1/1000
Échelle d'édition : 1/2500

Date d'édition : 18/10/2022
(fuseau horaire de Paris)

Coordonnées en projection : RGF93CC49
©2022 Direction Générale des Finances Publiques

Cet extrait de plan vous est délivré par :
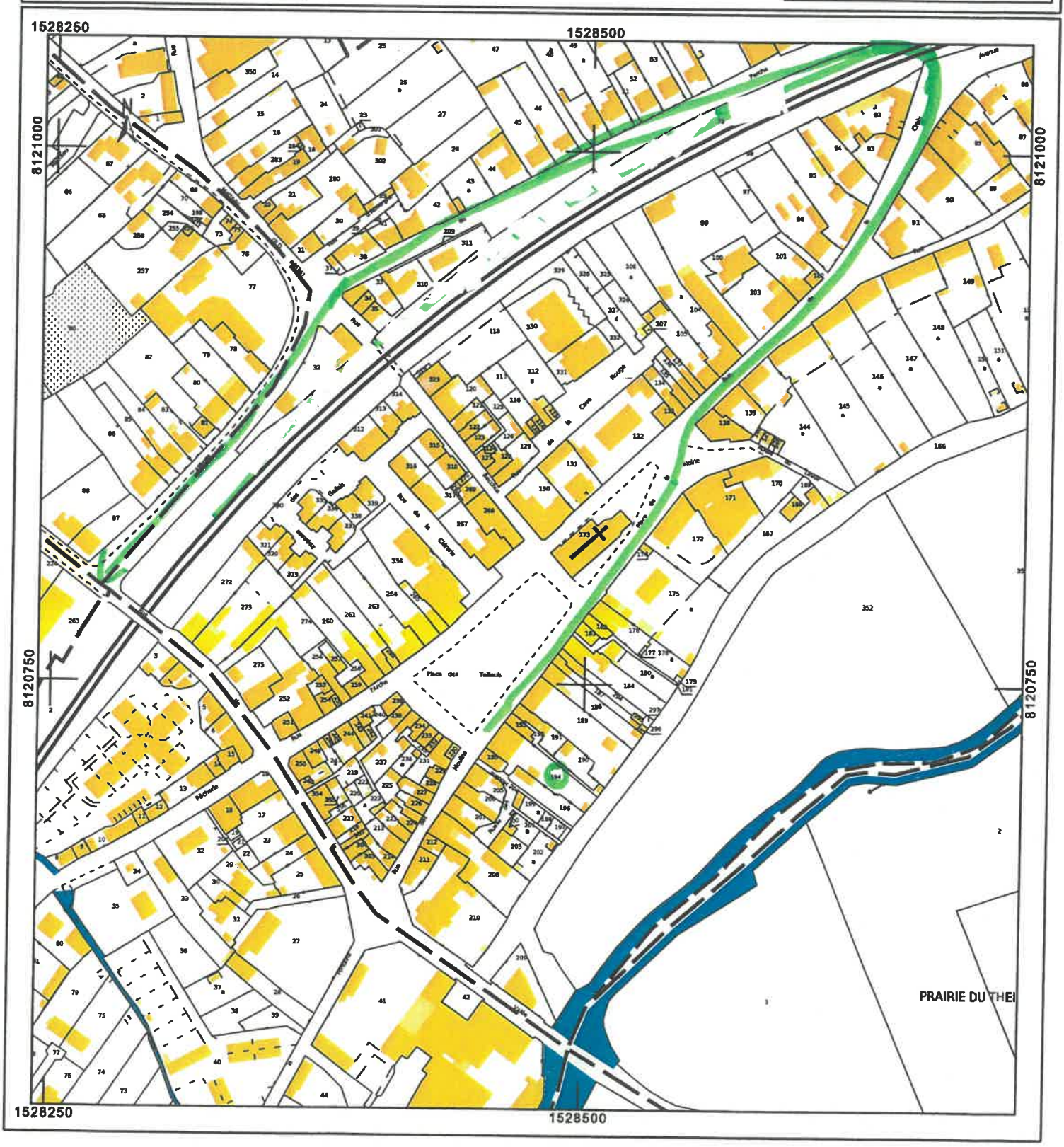
cadastre.gouv.fr